

# 마이온코리아 회사소개서

주식회사 나셀프 NASELF Co., Ltd.

웹진솔루션/ 뉴스레터제작대행/ 온라인광고/ 반응형사이트/ 모바일앱

## 고객의 성공에 대한 강력한 의지가 있는 기업

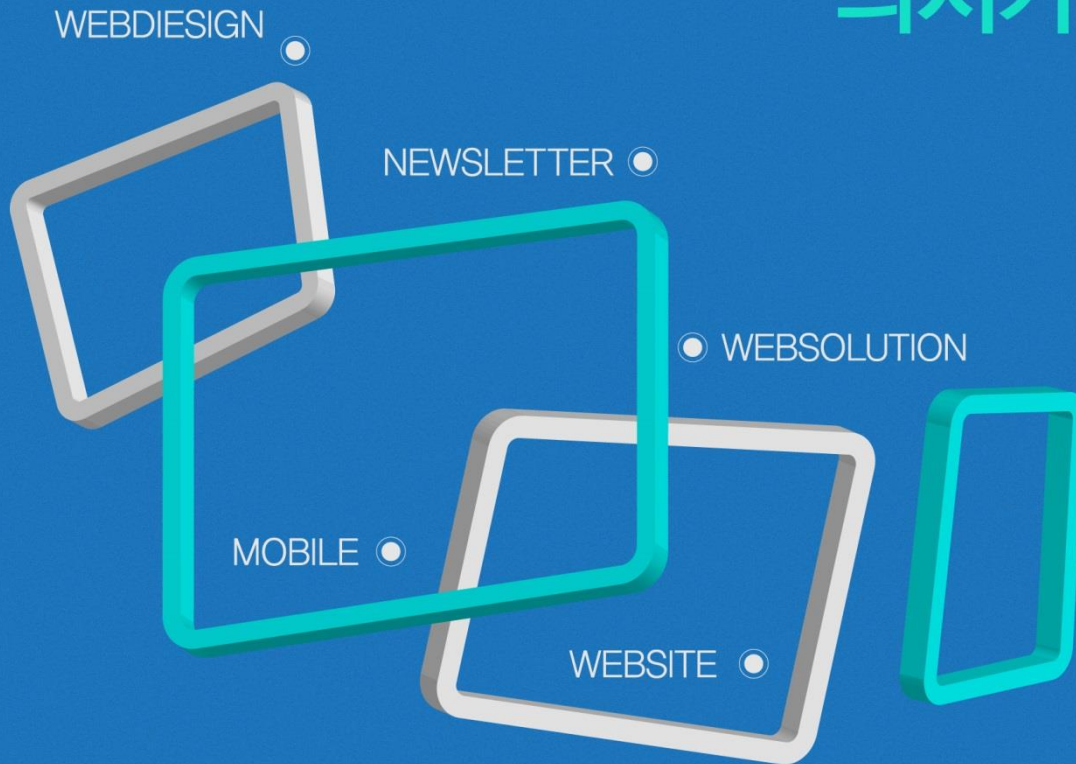

**MyOn**

## 본사

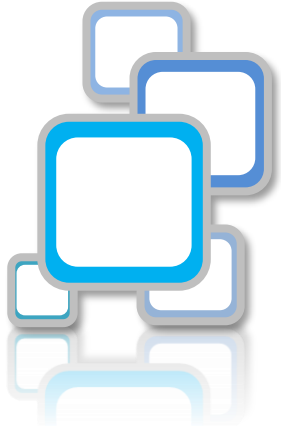

## 기업부설연구소



회 사 명: (주)나셀프(벤처기업인증업체)

브랜드명: 마이온코리아

대 표 자: 김혜영

설립연도: 2017년 8월 16일

직 원 수: 13명

소 재 지: 본사: 서울시 노원구 동일로 191가길 48, 2층

          마포: 서울시 마포구 만리재로 14(공덕동, 르네상스타워 2201호)

연 락 처: 02-900-8653

홈페이지: [www.myonkorea.com](http://www.myonkorea.com)



## 공덕회의실

## 2023년

- 1월 : 서울도시주택공사 웹진 재계약
- 2월 : 울산교육청 외 다수 계약

## 2022년

- 1월 : 벤처기업인증/ 기업부설연구소인증  
서울도시주택공사 웹진 재계약

## 2021년

- 12월 : 경북창조경제, 포스코, 전남관광재단 등 계약
- 4월 : 한국임업진흥원 외 다수 계약
- 1월 : 서울역사박물관 외 다수 계약

## 2020년

- 2월 : A.I 웹사이트 장애관리 시스템 총판 계약
- 1월 : 서울도시주택공사 웹진계약

## 2019년

- 12월 : SMS솔루션 2차 업그레이드 개발
- 10월 : 날바바TV 사업, 유튜브사업 시작
- 9월 : 치킨마루 온라인홍보 계약
- 1월 : 국회미래연구원, 수협등 다수 계약

## 2018년

- 11월 : 마포지사 설립
- 10월 : 경찰청, 서울시청, 장학재단, 국민권익위원회, 보건복지부,  
토교통부, 국회도서관, 현대자동차, 고려대학교등 다수 웹진계약
- 7월 : 여성기업승인
- 6월 : 제 7회 전국 동시 지방선거 후보자별 선거문자 통합문자메시지
- 5월 : 골든스카이뷰 호텔 통합문자메시지 서비스
- 4월 : 현재 : 한국 환경공단, 국가 수도정보센터 알림톡서비스

## 2017년

- 9월 : 문자메시지 ASP개시  
중랑구청 통합문자메시지  
성남 문화재단 통합문자메시지  
서울복지재단 통합문자메시지  
한국 체육 안전시설 통합문자메시지  
방송통신대학교 통합문자메시지  
인덕대학교 통합문자메시지  
상계 백병원 통합문자메시지  
서울 시립 동부병원 통합문자메시지  
한국 환경공단 통합문자메시지  
한국산업인력 관리공단 통합문자메시지  
주식회사 모다 전국 지점 통합문자메시지  
힐튼 경주호텔 통합문자메시지  
송파구청 통합문자메시지  
한국 케이블 텔레콤 통합문자메시지  
인제대학교 백병원 재단 통합문자메시지  
밀레니엄 서울 힐튼 통합문자메시지  
제주 해비치호텔 통합문자메시지
- 7월 : 주식회사 나셀프 법인설립

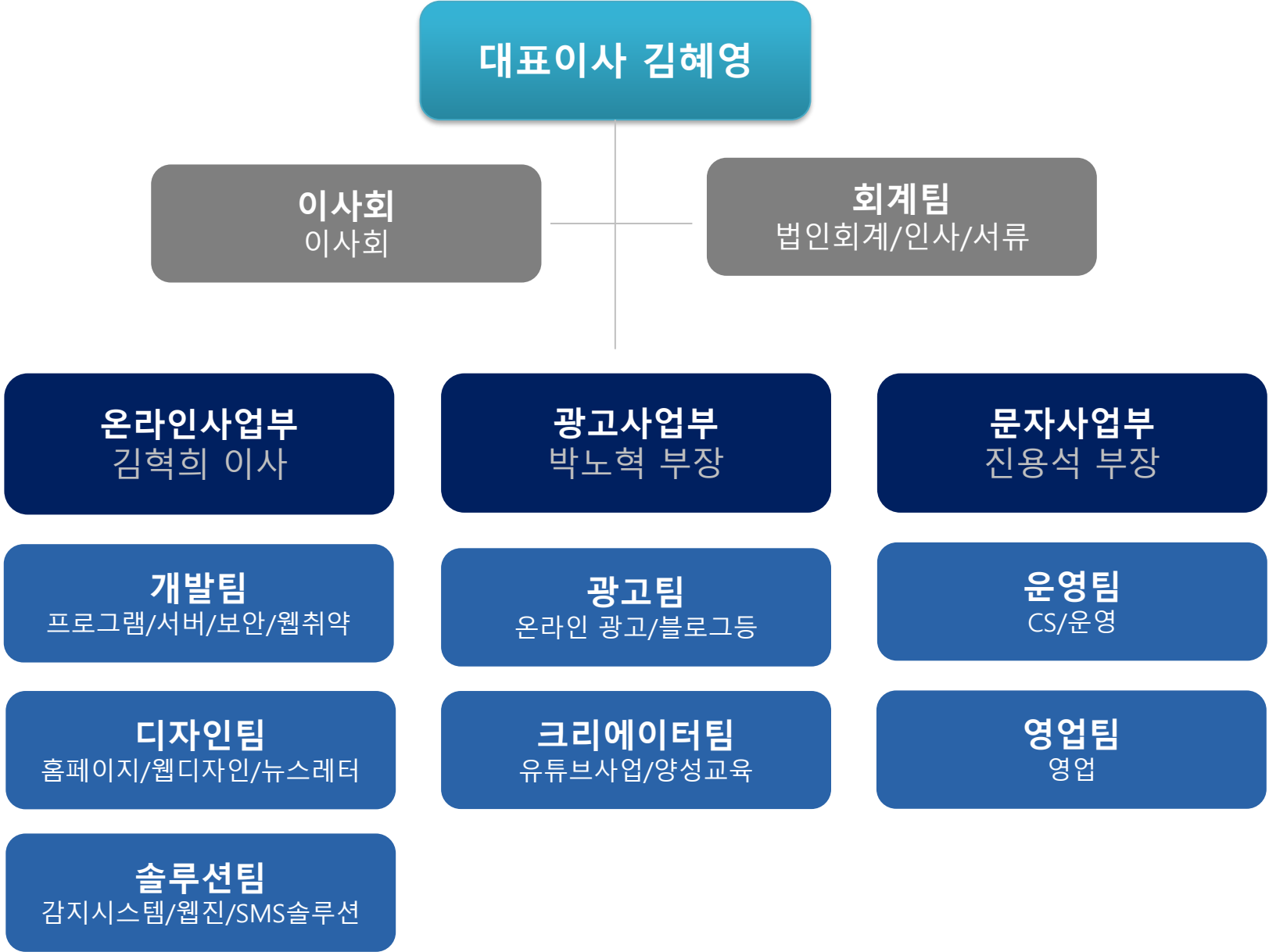

발급번호 제 20220224030033 호

## 벤처기업확인서

- 기업명 : 주식회사 나셀프
- 사업자등록번호 : 162-87-00920
- 대표자 : 김혜영
- 주소 : 서울특별시 노원구 동일로191가길 48 (공릉동) 2층
- 확인유형 : 혁신성장유형
- 유효기간 : 2022년 02월 23일 ~ 2025년 02월 22일

위 기업은 「벤처기업육성에 관한 특별조치법」 제25조의 규정에 의거 벤처기업임을 확인합니다.

2022년 02월 23일

벤처기업확인서  

벤처기업 해당사유 : 벤처기업법 제2조의2제1항제2호 가목의 요건을 충족하는 벤처기업 (또는 나목의 요건을 충족하는 벤처기업, 또는 다목의 요건을 충족하는 벤처기업)

이 확인서는 「벤처기업법」 제25조의3(벤처기업확인기관의 지정 등에 따라 지정된 벤처기업확인기관(사)벤처기업협회)이 벤처확인심판관리시스템을 통해 정보를 확인하고 발급한 확인서입니다. (벤처기업확인기관 지정기간 : '20.7.1~'23.6.30)

[문서번호: toku-sgr6-1gmm-dlad] [발급일자: 2022년 01월 03일]

제 2022110027 호



## 기업부설연구소 인정서

- 연구소명 : (주)나셀프 기업부설연구소  
[소속기업명: (주)나셀프]
- 소재지 : 서울특별시 노원구 동일로191가길 48 2층 (공릉동)
- 신고 연월일 : 2021년 12월 30일

과학기술정보통신부

「기초연구진흥 및 기술개발지원에 관한 법률」 제14조의 2제1항 및 같은 법 시행령 제27조제1항에 따라 위와 같이 기업부설연구소로 인정합니다.

2022년 1월 3일

\* 한국산업기술진흥협회는 발령일자이며 'https://www.nda.go.kr'에서 "전자민원" 메뉴에서 원본포도 및 유효성을 검증할 수 있습니다.

■ 여성기업지원에 관한 법률 시행령 (별지 제2호서식)

발급번호: 제 0111-2021-19902 호

## 여성기업 확인서

- 기업명 : (주)나셀프
- 사업자등록번호 : 162-87-00920
- 주업종 : 정보통신업
- 대표자 : 김혜영
- 주소 (본점) : 서울특별시 노원구 동일로191가길 48 2층

유효기간 : 2021. 12. 29. - 2024. 12. 28.

「여성기업지원에 관한 법률」 제2조 및 같은 법 시행령 제2조에 따른 여성기업에 해당함을 확인합니다.

2021년 12월 29일

서울지방중소벤처기업청장



\* 이 확인서는 공공구매 종합정보망(www.smpg.go.kr)을 통해 정보를 확인하고 출력 (2021-12-29 13:25, (주)나셀프)한 확인서입니다.  
\* 이 문서를 위변조 시 처벌을 받을 수 있음

발급번호 : 0010-2018-30096

## 중소기업 확인서 [소기업(소상공인)]

기업명 : (주)나셀프  
 사업자등록번호 : 162-87-00920    법인등록번호 : 110111-6472148  
 대표자명 : 김혜영  
 주소 : 서울 노원구 동일로191가길 48 2층(공릉동)  
 주업종 : 정보통신업(J)  
 유효기간 : 2018-04-01 ~ 2019-03-31  
 용도 : 공공기관 입찰용

위 기업은 「소상공인 보호 및 지원에 관한 법률」 제2조에 의한 소기업(소상공인)임을 확인합니다.

2018년 03월 28일

중소벤처기업부장관인

제 2018-0071-01275 호

## 직접생산확인증명서

○ 산 업 군 : 기타  
 ○ 계 품 명 : 전산업무(소프트웨어개발)  
 ○ 생산업체명 : (주)나셀프  
 ○ 사업자번호 : 162-87-00920  
 ○ 대표자성명 : 김혜영  
 ○ 소재지(본사) : 서울특별시 노원구 동일로191가길 48 2층 (공장1) 서울지부 : [162-87-00920] 서울특별시 노원구 동일로191가길 48 2층

○ 유효기간 : ※ 불입의 세부품명별 유효기간 참조

「중소기업제품 구매촉진 및 판로지원에 관한 법률」 제9조제4항 본문 및 같은 법 시행규칙 제5조제3항에 따라 위와 같이 직접생산을 증명합니다.

출력일자 : 2018년 03월 19일

중소기업중앙회









출장 인터뷰 및 원고작성



전문기자가 현장을 직접 파견나가 4K 고화질의 영상 및 사진촬영 후 인터뷰를 진행하고, 이를 바탕으로 원고를 작성합니다.





## 일반 웹디자인과 인쇄용 또는 포스터등의 일러스트 디자인까지

뉴스레터, 홈페이지 외 일반 웹디자인(홍보 / 이벤트등)부터 인쇄용, 포스터, 팸플릿등의 일러스트 디자인까지 제작이 가능하며, 고퀄리티를 보장하여 드립니다.

**2015 시행 공고**  
**벤처산업 R&D 사업 활성화 지원사업**

1. 목적  
 2. 지원대상  
 3. 지원금  
 4. 지원절차

| 구분    | 대상   | 규모                | 신청기간             | 선정기간             |
|-------|------|-------------------|------------------|------------------|
| 1차 지원 | 벤처기업 | 1억 원 이하           | 2015. 9. 14 ~ 15 | 2015. 9. 16 ~ 17 |
| 2차 지원 | 벤처기업 | 1억 원 초과 ~ 5억 원 이하 | 2015. 9. 14 ~ 15 | 2015. 9. 16 ~ 17 |

5. 신청방법  
 6. 문의사항

**IICC**  
 Industry Innovation Cluster Committee

# 기술 2015

## 파트너링 포럼

행사 개요  
 행사 프로그램

산학연 파트너링을 통한 새로운 가치창출  
**경기 ICC 기술 파트너링 포럼 2015**  
 Gyeonggi ICC Technology Partnering Forum 2015

9. 14(월) ~ 9. 15(화) (2일간)  
 경기창조경제혁신센터 B2F 국제회의장(경기도테크노밸리내)

신학연 파트너링을 통한 새로운 가치창출  
**경기 ICC 기술 파트너링 포럼 2015**  
 Gyeonggi ICC Technology Partnering Forum 2015

2015. 9. 14(월) - 9. 15(화)  
 경기창조경제혁신센터 B2F 국제회의장(경기도테크노밸리내)

산학연 파트너링을 통한 새로운 가치창출  
**경기 ICC 기술 파트너링 포럼 2015**  
 Gyeonggi ICC Technology Partnering Forum 2015

일 시 : 9. 14(월) ~ 9. 15(화) (2일간)  
 장 소 : 경기창조경제혁신센터 B2F 국제회의장(경기도테크노밸리내)

산학연 파트너링을 통한 새로운 가치창출  
**경기 ICC 기술 파트너링 포럼 2015**  
 Gyeonggi ICC Technology Partnering Forum 2015

디자이너가 아니어도 누구나 쉽고 빠르게 웹진, 뉴스레터를 발간할 수 있습니다.

솔루션만 있으면 기술자가 아니어도 누구나 쉽게 웹진을 발간할 수 있습니다.  
블로그처럼 자유롭게 메뉴와 기사를 만들어 발간해보세요  
단기사업은 솔루션임대를, 장기사업시에는 솔루션구매를 권장 드립니다.  
고객서버에 설치도 가능하며, 서버가 없으신 고객은 본사가 제공하여 드립니다



## 웹진솔루션 기능소개

## 한국산업기술진흥원 추천기술

- ✓ 블로그처럼 고객이 마음대로 웹진의 레이아웃과 디자인을 꾸민다.
- ✓ 누구나 쉽게 웹진 기사를 편집 및 업데이트 가능 (간단 편집기능 탑재)
- ✓ 메인의 위치, 구성을 내 마음대로 꾸민다.
- ✓ 클릭 몇 번 으로 뉴스레터 완성 발송가능
- ✓ 댓글 달기, 게시판, 지난 기사 추적, 프린트, 통합검색, 로그분석 기능 등 제공
- ✓ 웹진과 뉴스레터를 완성 후 바로 메일발송까지
- ✓ 정식 라이선스 제공

제안서 다운

## 최신트렌드 “반응형 홈페이지” 제작 및 유지보수 서비스

### 반응형 사이트의 개념

전문 디자이너가 만드는 고품질의 반응형 홈페이지를 일정 내 완벽하게 제공합니다  
반응형 홈페이지는 현재 각광받는 최신 트렌드로서, PC/모바일용 홈페이지를 따로 만들 필요 없이  
이용자의 환경에 따라 자동 반응하여 최적화된 화면을 제공하는 서비스입니다.

반응형 홈페이지를 만들면 PC/모바일 홈페이지를 따로 유지보수 하는 불편함이 없어 관리가 용이하며,  
이용자 또한 어느 환경에서든 최적화된 화면을 볼 수 있으므로 구독이 편리해집니다.  
더 이상 이중으로 비용을 지불하거나 비싸게 반응형 사이트를 제작하실 필요가 없습니다.

또한 제작만큼 유지보수는 매우 중요합니다 잘 만든 홈페이지를 효과적이고 빠르고 안전하게 유지  
보수 해드리겠습니다.





# 사업분야5 홈페이지 제작 및 유지보수

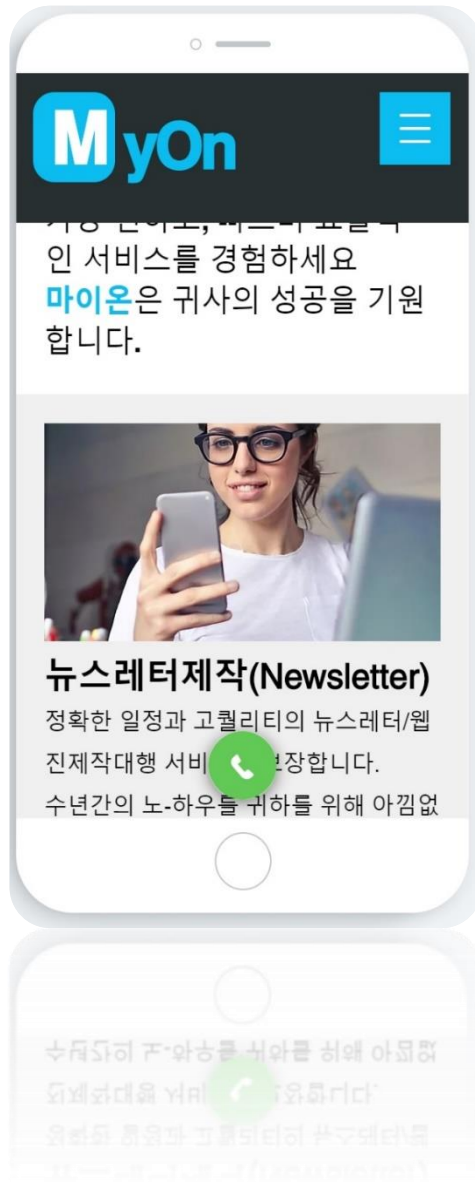

## 홈페이지 포트폴리오 모음

- <https://www.myonkorea.com>
- <http://portal.nrich.go.kr/royalTomb/intro/index.jsp>
- <http://www.goyang.go.kr/index.do>
- <http://www.kicox.or.kr/index.do>
- <http://www.gm.go.kr/up/index.do>
- <http://www.barun.or.kr/>
- <http://www.nowon.kr/>
- <http://www.eurox.co.kr/>
- <http://brighttech.co.kr/>
- <http://pasa.go.kr/>
- <http://greenitkr.com/>
- <http://www.nwcc.or.kr/>
- <http://marathon.joins.com/>
- <http://dongtan.lh.or.kr>

## 본사 반응형 홈페이지

**당신의 성공적인 창업을 위해 1000명의 코칭지원원이 여러분을 기다리고 있습니다.**

검색 [ ] 검색

### 교육/행사 안내

#### 2014년도 [벤처스타트업 코칭지원단] 2차 행사

- 주최/주관 중소기업청(사)벤처기업협회
- 날 짜 2014.12.11(목) 10-18시
- 장 소 삼성동 코엑스
- 참석대상 약 200여명

#### 우수코칭지원단

코칭지원단 소개

스타트업 소개

코칭지원단 소개

문의: 02-2600-0000

**경쟁 없는 안심귀가를 꿈꾸다 SUPER SAVE**

최저안심귀가

**Solution** | **System** | **Products**

공공안전을 위한 그린아이티로봇이 다양한 종합 보안 솔루션

한차원 높은 종합 시스템

그린아이티로봇의 다양한 제품군을 만나보십시오.

### CCTV 시스템

영화 같은 일상을 안전하게 지켜주는 GIT CCTV

**실시간 국제전화, 고품질로 저렴하게.**

LA CROW

실시간 국제전화, 고품질로 저렴하게.

24시간 실시간구매 | 고품질 음성통화 | 123만여개 지역번호

실시간 국제전화, 고품질로 저렴하게.

## 외국에서 최신 내시경 시술을 배우러 오는 바른병원

최근, 2포트레이저내시경 시술 분야에서 국내 독보적인 위치를 차지하고 있는 저희 바른병원은 국내외 학회에서 앞선 연구결과를 발표하고 있으며, 이와 더불어 외국 의료진에 대한 연수 프로그램 운영 등으로 최첨단 기술의 전파에도 주력하고 있습니다.

대표번호 1544-0084

진료예약 | 의사님일

1544-0084

USA | HONG KONG | AUSTRALIA | SOUTH KOREA

## 온라인광고



### 전세계는 페이스북/구글(유튜브,구글GDN) 열풍!

2016년, 전세계 15억명의 회원수를 보유한 페이스북/구글은 더 이상 설명이 필요 없는 세계 최고의 광고, 마케팅 시장임을 누구나 잘 알고 있습니다.

|  |  |   |   |   |
|--|--|---|---|---|
| <br>전세계 이용자 | <br>높은 재접속률 | <br>글로벌 마케팅 | <br>타겟팅 가능 | <br>빠른 확산! |
| 2015년 <월간> 페이스북 이용자는 14억명, 국내 1500만명 추정  | 페이스북 이용자 중 680만명은 최소! 하루 한번 이상 접속한다  | 글로벌 마케팅이 가능합니다.   | 타겟팅이 가능합니다  | 빠른 확산의 힘  |



## 온라인광고

**바른병원**  
9월 28일 · 🌐

허리, 무릎, 관절 치료는 바른병원이 전문입니다.

허리삐끗, 무릎시큰?척추,관절에는 바른병원

탁월한 2포트 레이저  
국내 독보적

레이저 내시경시술 국내 독보적

41,979명에게 도달

좋아요 댓글 달기 공유하기

바른병원, 한송희, 김원석님 작성된 순서

공유 1회 댓글 2개

한송희 엄마 모시고 다녀왔는데 너무 친절하게 잘해주셔서 감사합니다~!! ^^\*  
좋아요 · 답글 달기 · 메시지 · 1 · 10월 7일 오후 2:30

김원석 TV에서 박재현 원장님도 봤죠! 척추신경 쪽으로 유능하시더군요 ㅎㅎ  
좋아요 · 답글 달기 · 메시지 · 10월 7일 오후 2:36

댓글을 입력하세요...  
글을 게시하려면 Enter 키를 누르세요.

추천 그룹

리버풀 좋아하세요?  
멤버 5,260명

+ 가입하기

유시민을 지지하는 사람들의 모임  
친구 3명 · 멤버 26,361명

+ 가입하기

이만세  
이재명과 함께 만들어가는 세상 (이만세)  
친구 2명 · 멤버 17,280명

+ 가입하기

모두 보기

알 수도 있는 사람 모두 보기

조한진  
친구 추가

한국어 · English (US) · Tiếng Việt · Bahasa Indonesia · Español

+

|   |   |  |   |
|---|---|--|---|
|  국립산림과학원   |  LH 한국토지주택공사   |  KAIST  |  중앙노동위원회<br>National Labor Relations Commission          |
|  (사)벤처기업협회<br>KOREA VENTURE BUSINESS ASSOCIATION |  NPS 국민연금<br>National Pension Service                                      |  국민권익위원회<br>Anti-Corruption & Civil Rights Commission |  nipa 정보통신산업진흥원<br>National IT Industry Promotion Agency |
|  해양수산부   |  한국장학재단<br>Korea Scholarship Foundation KSF                                |  SAMSUNG 삼성전기   |  한국환경공단  |
|  보건복지부<br>MINISTRY OF HEALTH & WELFARE           |  국토해양부<br>Ministry of Land, Transport and Maritime Affairs                 |  현대자동차   |  국가기록원<br>National Archives of Korea                     |
|  K water 한국수자원공사                                 |  외교통상부<br>Ministry of Foreign Affairs and Trade                            |  고육부 중앙교육연수원<br>National Education Training Institute |  KIAT 한국산업기술진흥원  |
|  고려대학교   |  국회사무처<br>NATIONAL ASSEMBLY SECRETARIAT                                    |  DOOSAN 두산인프라코어                                       |  한국산업단지공단<br>Korea Industrial Complex Corporation        |
|  서강대학교<br>SOGANG UNIVERSITY                     |  서울과학기술대학교<br>SEOULTECH SEOUL NATIONAL UNIVERSITY OF SCIENCE & TECHNOLOGY |  서울대학교병원<br>SEOUL NATIONAL UNIVERSITY HOSPITAL       |  KCA 한국건설감리협회   |

이 밖에 중앙구청, 성남문화재단, 복지재단, 방송통신대학교, 힐튼경주호텔, 인제대학교, 해비치호텔 등 수 많은 기관/지자체/비영리/학교/기업등이 본사의 서비스를 이용중이며, 추가로 약 5,000여개 일반기업이 본사의 대량메일시스템/솔루션을 이용하고 있습니다.



## CREATIVE EVOLUTION

소개서를 검토하여 주셔서  
대단히 감사합니다.

T.02)900-8653~5 | F.02)6455-8654 | 사이트: [www.myonkorea.com](http://www.myonkorea.com)

책임자 김혁희 이사(정)/ 한상호 부장(부)

이메일 [master@myonkorea.com](mailto:master@myonkorea.com)